



TECNOLOGIAS MEDICAS
"MÁS QUE PRODUCTOS, EL VALOR DE AYUDAR"

2
0
2
4

Mérida, MX

• • • •
• • • •

CURRICULUM EMPRESARIAL

• • • •
• • • •

A large, thick blue circle is partially visible at the bottom right of the page, with four small dots above it.



“MÁS QUE PRODUCTOS, EL VALOR DE AYUDAR”

Corporativo **Mérida,
Yucatán**
C. 32 # 182 X 11 y 13
Colonia San Damián.
C.P: 97218
RFC:ORT060505 SF2

El corporativo ORTMED SA DE CV inicia operaciones en Mayo del 2006 en la ciudad de Mérida, Yucatán, México, con la visión de que su posición geográfica sería en un futuro cercano un punto de distribución estratégico dentro de México y hacia Centroamérica, Sur América y Europa, gracias a su cercanía al puerto de altura ubicado en progreso, Yucatán y a la seguridad que hasta la fecha puede disfrutarse.



*Director General /
Representante Legal*
Darwin Emilio Ortiz Medina
Móvil: 9992 78 23 28
Email: darwinortizm@gmail.com



Director Biomédico
Ing. Biomédico
Omar Abdel Ortiz Medina
Móvil: 9993 31 97 93
Email: abdel_om@yahoo.com.mx





NOSOTROS

Fundamos una empresa líder en rehabilitación física, neurodesarrollo y estimulación múltiple sensorial, con un equipo multidisciplinario enfocado en proyectos innovadores e inclusivos para mejorar la calidad de vida del ser humano con o sin discapacidad.

VISIÓN

Aspiramos a contribuir a la creación de un mundo más equitativo, inclusivo, justo, y feliz, reduciendo la brecha entre aquellos que pueden mejorar su calidad de vida y aquellos que aún no encuentran las herramientas o condiciones para hacerlo.

MISIÓN

Nuestro eslogan, “Más que productos, el valor de ayudar”, orienta nuestras acciones diarias y nos recuerda que nuestra misión es elevar la calidad de vida y fomentar el neurodesarrollo humano a través de proyectos significativos. Nos dedicamos a diseñar, desarrollar y fabricar herramientas que mejoren el desarrollo humano, siempre con el compromiso de ayudar, más allá de simplemente comercializar.

VALORES

Ética, Responsabilidad, Lealtad, Gratitude,
Honestidad, Amor.

NOS ESPECIALIZAMOS EN:



SALAS DE ESTIMULACIÓN MÚLTIPLE SENSORIAL

Diseño, desarrollo y fabricación de acuerdo a las necesidades terapéuticas de cada cliente, implementación, mantenimiento y talleres de capacitación.

SALAS DE INTEGRACIÓN SENSORIAL

Diseño y fabricación de acuerdo a las necesidades terapéuticas de cada cliente, implementación, mantenimiento y talleres de capacitación.

DESARROLLO TECNOLÓGICO

Diseñamos, desarrollamos y fabricamos tecnología innovadora y adaptada a las diversas necesidades, abarcando desde infantes hasta adultos mayores, creando soluciones para mejorar su calidad de vida.

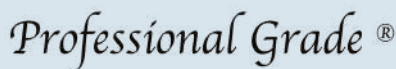

PARQUES MÉDICOS URBANOS PARA REHABILITACIÓN FÍSICA.

Equipamiento, Instalación y capacitación de parques médicos urbanos para rehabilitación física.

CENTROS Y UNIDADES DE REHABILITACIÓN

Asesoría especializada en proyectos nuevos y de remodelación de centros de atención destinados a la rehabilitación física, medicina del deporte, neurodesarrollo infantil y reintegración sensorial del adulto mayor.

VENTA DE EQUIPO MÉDICO Y MOBILIARIO.

- Venta de equipo de medicina general.
- Venta de equipo médico especializado para rehabilitación y medicina del deporte.
- Venta de equipo dental.
- Venta de equipo de diagnóstico e imagen.
- Venta al mayoreo y menudeo de auxiliares de ortopedia (sillas de ruedas, bastones, andaderas, camas, colchones cabestrillos, fajas, entre otros).

SERVICIO TÉCNICO

Contamos con un equipo multidisciplinario altamente capacitado para ofrecer un servicio técnico integral para mantenimientos preventivos, correctivos y capacitaciones profesionalizadas. Nuestra diversidad de habilidades y experiencia de casi 20 años nos permite abordar cualquier situación de manera eficiente y efectiva.



CLIENTES

● Universidad Autónoma de Yucatán (UADY)

- Equipamiento de los departamentos de rehabilitación física, medicina del deporte, nutrición y laboratorio.
- Servicio técnico de mantenimiento preventivo y correctivo para los departamentos de rehabilitación física, medicina del deporte, nutrición y laboratorio.

● Instituto del Deporte del Estado de Yucatán

- Servicio técnico preventivo y correctivo para el departamento de medicina del deporte y rehabilitación física en la unidad Kukulcán.
- equipamiento del departamento de medicina del deporte y rehabilitación física en la unidad Kukulcán.

● Sistema para el Desarrollo Integral de la Familia (DIF) Yucatán

- Asesoría especializada en distribución arquitectónica y optimización de espacios terapéuticos, equipamiento y diseño en las instalaciones del CREE de Mérida y 55 unidades básicas de rehabilitación en el interior del estado.
- Servicio técnico preventivo, correctivo y restauración en las instalaciones del CREE de Mérida y 55 unidades básicas de rehabilitación en el interior del estado.

2006 - 2012



CLIENTES

● Sistema para el Desarrollo Integral de la Familia (DIF) Tabasco

CREE Villahermosa, Tabasco

- Asesoría especializada para la redistribución y optimización de espacios terapéuticos.
- Mantenimiento preventivo y correctivo de tanques terapéuticos marca Hydroworks.
- Mantenimiento correctivo y preventivo de más de 500 equipos de terapia física.
- Creación de nuevas áreas de atención para los usuarios.
- Creación del Cuarto de Estimulación Múltiple Sensorial.

Centro de Desarrollo de Habilidades para la Vida Rullán Ferrer (VIDHA)

- Creación de las áreas de terapia física, integración sensorial, estimulación múltiple sensorial, área de lenguaje, áreas de expresión artística.

Centro de Desarrollo de Habilidades para la Vida Adolescentes y Adultos. (VIDHA)

- Creación de las áreas de terapia física, integración sensorial, estimulación múltiple sensorial, área de lenguaje, áreas de expresión artística.

Centro de Desarrollo de Habilidades para la Vida Niñas, Niños y Adolescentes. (VIDHA)

- Creación de las áreas de terapia física, integración sensorial, estimulación múltiple sensorial, área de lenguaje, áreas de expresión artística.

Centro de Estimulación Múltiple Sensorial especializado en Autismo (CRIAT)

- Equipamiento para el área de Estimulación Múltiple Sensorial, Pictoroom, diseño especializado, fabricación, instalación y capacitación de uso.

2012 - 2018



CLIENTES

● Sistema para el Desarrollo Integral de la Familia (DIF) Tabasco

Centro de Atención Integral para Ciegos y Débiles Visuales

- Equipamiento, diseño especializado, fabricación, mantenimiento, instalación y capacitación de uso.

Centro de Atención Integral a Personas con Discapacidad Auditiva “EnSeñas”

- Equipamiento, diseño especializado, fabricación, mantenimiento, instalación y capacitación de uso para las siguientes áreas:
 - Área de Estimulación Múltiple Sensorial.
 - Área de Integración Sensorial.
 - Área de Estimulación Temprana.
 - Área de Educación Montessori.
 - Área médica audiológica.

Unidades Básicas de Rehabilitación (UBR)

- Restauración, renovación, reequipamiento, servicio técnico de mantenimiento preventivo y correctivo en:
 - UBR Cardenas
 - UBR Comalcalco
 - UBR Centla
 - UBR Emiliano zapata
 - UBR Teapa

2012 - 2018



CLIENTES

● Sistema para el Desarrollo Integral de la Familia (DIF) Tabasco

Sistema DIF Tabasco y H. Ayuntamiento de Centro, Tabasco
 “Parque de los abuelos”.

- Equipamiento, Instalación y capacitación de parques médicos urbanos para rehabilitación física.

● H. Ayuntamiento de Champotón, Campeche

H. Ayuntamiento de Champotón
 “Parque de la Tercera Edad”

- Equipamiento, Instalación y capacitación de parques médicos urbanos para rehabilitación física.

● Gobierno del Estado de Yucatán.

Paseo Verde, Mérida Yucatán.

- Equipamiento, Instalación y capacitación de parques médicos urbanos para rehabilitación física.
- Implementación y validación profesionales del programa “Rehabilítate en tu Parque”

2012 - 2018



CLIENTES

● Sistema Municipal DIF El Marqués Querétaro.

Centro Integral de Rehabilitación Regional (CIRR)

- CEMS con diseño personalizado al municipio del Marqués Querétaro, equipamiento, fabricación, instalación y capacitación de uso.

● Sistema para el Desarrollo Integral de la Familia (DIF) Sinaloa

Centro de Autismo Culiacán, Sinaloa

- Equipamiento, diseño especializado, reestructuración, fabricación, mantenimiento, instalación y capacitación de uso para las siguientes áreas:
 - CEMS con diseño personalizado al ciclo de vida de la Mariposa 4 Espejos distintiva del Estado de Sinaloa.
 - Área de Integración Sensorial.
 - Pictoroom

Centro de Discapacidad Visual

- Equipamiento especializado.

● Sistema para el Desarrollo Integral de la Familia (DIF) Nayarit

Centro de Rehabilitación y Educación Especial (CREE) Nayarit

- CEMS con diseño personalizado a la cultura Mazauatl, equipamiento, fabricación, instalación y capacitación de uso.

2012 - 2018



CLIENTES

● Sistema Municipal DIF San Felipe del Progreso, Estado de México

Unidad de Rehabilitación e Integración Social URIS

- Reequipamiento, asesoría especializada y diseño de redistribución de espacios.
- Equipamiento, reestructuración, fabricación, instalación y capacitación de uso para las siguientes áreas:
 - CEMS con diseño personalizado a la cultura Mazahua del estado de México.
 - Área TOi ROBOT.
 - Área de hidroterapia.
 - Área de electroterapia.

● Sistema para el Desarrollo Integral de la Familia (DIF) Yucatán.

UBR Umán

DIF Yucatán y el H. Ayuntamiento de Umán.

- Equipamiento, fabricación, instalación y capacitación del área de Estimulación e Integración Sensorial TOi ROBOT.

UBR Tekax

DIF Estatal y DIF Municipal Tekax.

- Servicio técnico de mantenimiento correctivo y preventivo.
- Reequipamiento, asesoría especializada y diseño de redistribución de espacios.
- Equipamiento, reestructuración, fabricación, instalación y capacitación de uso para las siguientes áreas:
 - CEMS con diseño personalizado al Estado de Yucatán.
 - Área TOi ROBOT.
 - Área de Integración sensorial y Pictoroom.
 - Área de terapia de Lenguaje.

2018 - 2024



CLIENTES

● Sistema para el Desarrollo Integral de la Familia (DIF) Yucatán.

Centro de Rehabilitación y Educación Especial (CREE), Mérida, Yucatán.

- Servicio técnico de restauración, reparación y mantenimiento de equipo electromédico y mobiliario.
- Reequipamiento, asesoría especializada y diseño de redistribución de espacios.
- Equipamiento, reestructuración, fabricación, instalación y capacitación de uso para las siguientes áreas:
 - CEMS con diseño personalizado al Estado de Yucatán.
 - Área TOi ROBOT.
 - Área de Integración sensorial.

UBR Progreso.

- Servicio técnico de restauración, reparación y mantenimiento de equipo electromédico y mobiliario.
- Reequipamiento, asesoría especializada y diseño de redistribución de espacios.
- Equipamiento, reestructuración, fabricación, instalación y capacitación de uso para el CEMS con diseño personalizado al Estado de Yucatán.

UBR Tizimín.

- Servicio técnico de restauración, reparación y mantenimiento de equipo electromédico y mobiliario.
- Reequipamiento, asesoría especializada y diseño de redistribución de espacios.
- Equipamiento, reestructuración, fabricación, instalación y capacitación de uso para:
 - CEMS con diseño personalizado al Estado de Yucatán.
 - Área de Terapia Infantil.

2018 - 2024



CLIENTES

● Sistema para el Desarrollo Integral de la Familia (DIF) Yucatán.

UBR Espita.

- Servicio técnico de restauración, reparación y mantenimiento de equipo electromédico y mobiliario.
- Reequipamiento, asesoría especializada y diseño de redistribución de espacios.
- Equipamiento, reestructuración, fabricación, instalación y capacitación de uso para:
 - CEMS con diseño personalizado al Estado de Yucatán.
 - Área TOi ROBOT.

Centro Regional De Ortesis Prótesis Y Ayudas Funcionales De Yucatán. (CROPAFY).

- Diseño, desarrollo, equipamiento, reestructuración, fabricación, instalación y capacitación de uso del área de Terapia Ocupacional.
- Equipamiento, Instalación y capacitación de parques médicos urbanos para rehabilitación física.

● Secretaría de Educación del Gobierno del Estado de Yucatán (SEGEY)

Centro de Recursos para la Integración Educativa (CRIE), Mérida.

- Asesoría especializada, equipamiento, fabricación, instalación y capacitación de uso del Centro de Integración y de estimulación Sensorial Yucatán.

Centros de Atención Múltiple (CAM), en el Estado de Yucatán.

- Asesoría especializada, equipamiento, fabricación, instalación y capacitación de uso de 44 TOi ROBOT® en los diferentes CAM del Estado de Yucatán.

2018 - 2024



CLIENTES

NORTH COM Estados Unidos.

Proyecto de restauración y reequipamiento de unidades de rehabilitación.

- Servicio técnico de restauración, reparación y mantenimiento preventivo y correctivo de equipo electromédico y mobiliario.
- Asesoría especializada y diseño de redistribución de espacios.
- Equipamiento de equipo electromédico y mobiliario.
- Realizado en:

Estado de Chiapas:

- El Parral
- Altamirano
- Zinacantán
- Ocosingo
- Pijijiapan

Estado de Oaxaca:

- Loma Bonita
- Tuxtepec
- San Felipe Jalapa de Díaz

Estado de Veracruz:

- Playa Vicente
- Santiago Tuxtla
- Soledad de Doblado
- Amatlán

Estado de Guerrero:

- Acapulco
- Chilpancingo

Estado de Hidalgo:

- Tlahuelilpan
- Tezontepec

Secretaría de la Defensa Nacional (SEDENA).

Centro de Rehabilitación Integral (CRI) Puebla, Puebla.

En colaboración con FISIOLAB.

- Asesoría especializada y diseño de distribución de espacios, equipamiento, fabricación, instalación y capacitación de uso para el CEMS con diseño personalizado SEDENA.

2018 - 2024

CLIENTES

● Centro de Rehabilitación e Inclusión Infantil Teletón (CRIT)

CRIT Montaña Guerrero. Tlapa de Comonfort, Guerrero.

- Asesoría especializada, equipamiento, fabricación, instalación y capacitación de uso para TOi ROBOT y equipos de Estimulación Sensorial.

CRIT Yucatán. Mérida, Yucatán

- Asesoría especializada, equipamiento, fabricación, instalación y capacitación de uso para TOi ROBOT.

● Sistema para el Desarrollo Integral de la Familia (DIF) Tabasco

Centro Azul. Tuxtla Gutiérrez, Chiapas.

En colaboración con FISIOLAB.

- Asesoría especializada y diseño de distribución de espacios, equipamiento, fabricación, instalación y capacitación de uso para el Cuarto de Estimulación Múltiple Sensorial.

● Hogar Cabañas. Guadalajara, Jalisco.

Hogar Cabañas.

En colaboración con FISIOLAB.

- Asesoría especializada y diseño de distribución de espacios, equipamiento, fabricación, instalación y capacitación de uso para el Cuarto de Estimulación Múltiple Sensorial.

2018 - 2024

CLIENTES

Estados Unidos de Norte América

US North Com / Comando Norte USA ARMY.

- Equipo médico y asesoría en centros de rehabilitación física para ayuda humanitaria en comunidades de extrema pobreza en México y el Caribe.

Brasil

CIRVA- TEA - Indaiatuba, São Paulo, Brasil

TOi ROBOT

- Fabricación, capacitación de uso, entrega de TOi ROBOT presentando su impacto positivo en la terapia y aprendizaje de niños con o sin discapacidad.

España

ORTOTECSA

TOi ROBOT

- Fabricación, capacitación de uso, entrega de TOi ROBOT presentando su impacto positivo en la terapia y aprendizaje de niños con o sin discapacidad.

Dubai, Emiratos Árabes Unidos

ENZYM MEDICAL SURGICAL ARTICLES & REQUISITES TRADING LLC

TOi ROBOT

- Fabricación, capacitación de uso, entrega de TOi ROBOT presentando su impacto positivo en la terapia y aprendizaje de niños con o sin discapacidad.

2018 - 2024

PROYECTOS SALAS DE ESTIMULACIÓN MÚLTIPLE SENSORIAL



CEMS personalizado.
DIF. El Marqués, Querétaro.



CEMS personalizado al Estado de Yucatán.
UBR. Espita, Yucatán.



CEMS personalizado al Estado de Yucatán.
CREE. Mérida, Yucatán.

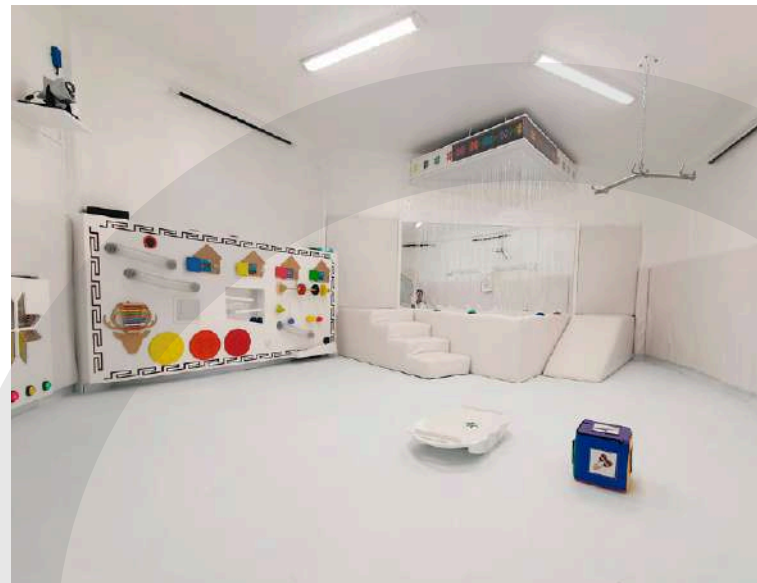

CEMS personalizado a la cultura Mazahua del
estado de México.
San Felipe del Progreso, Estado de México.



PROYECTOS SALAS DE ESTIMULACIÓN MÚLTIPLE SENSORIAL

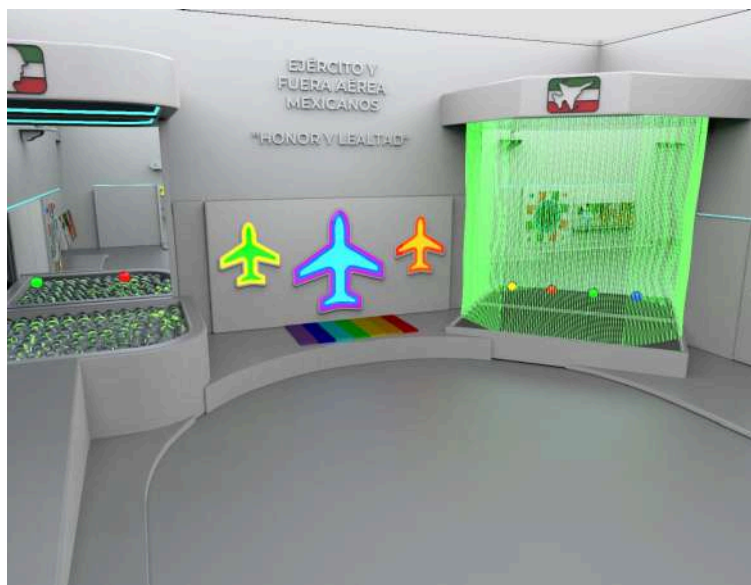

CEMS Personalizado SEDENA.
CRI. Puebla, Puebla.



CEMS Centro Azul.
DIF. Tuxtla Gutiérrez, Chiapas.



CEMS personalizado al ciclo de vida de la Mariposa 4 Espejos distintiva del Estado de Sinaloa.
Centro de Autismo. Culiacán, Sinaloa.



CEMS Especializado en Autismo (CRIAT).
DIF. Villahermosa, Tabasco.

PROYECTOS SALAS DE INTEGRACIÓN SENSORIAL



Sala de Integración Sensorial.
CAS. Culiacán, Sinaloa.



DIF. Villahermosa, Tabasco.



Sala de Integración Sensorial.
CRIT. Mérida, Yucatán.



Sala de Integración Sensorial.
UBR. Tekax, Yucatán.



PROYECTOS CENTROS TOI ROBOT

18



DIF. Ciudad de México.

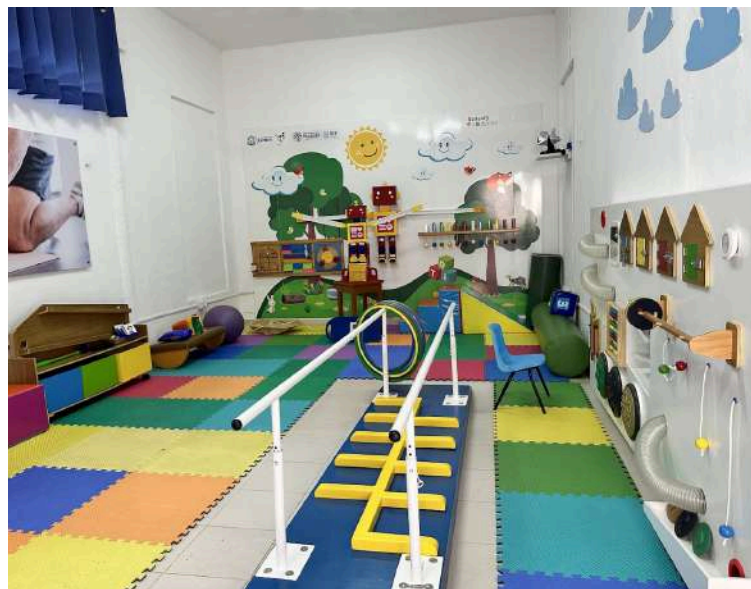

UBR. Tahmek, Yucatán.

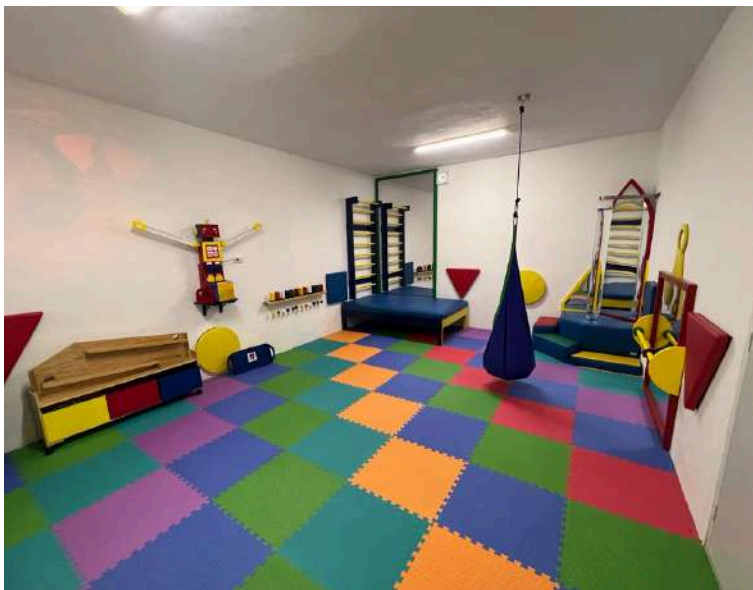

UBR. Espita, Yucatán.



Centro de Recursos para la Integración Educativa (CRIE). Mérida, Yucatán.

FERIAS Y EXPOSICIONES TOI ROBOT



PROYECTOS PARQUES MÉDICOS URBANOS



Parque Paseo Verde. Mérida, Yucatán.



“Parque de la Tercera Edad”.
Champotón, Campeche.



“Parque de los abuelos”.
Villahermosa, Tabasco.

PROYECTOS EQUIPAMIENTO Y RESTAURACIÓN DE CENTROS DE REHABILITACIÓN



DIF Villahermosa, Tabasco.



UBR Tekax, Yucatán.



NORTH COM.
UBR. El Parral, Chiapas.



NORTH COM.
UBR. Altamirano, Chiapas.



NORTH COM.
UBR. Pijijiapan, Chiapas.



NORTH COM.
UBR. San Felipe Jalapa de Díaz, Oaxaca.



NORTH COM.
UBR. Tezontepec, Hidalgo.



NORTH COM.
UBR. Tuxtepec, Oaxaca.



RESPONSABILIDAD SOCIAL ORTMED SENSORY PLACES

Desde nuestra fundación nos hemos regido bajo nuestro slogan “**Más que productos, el valor de ayudar**” esto lo hemos aplicado durante los 18 años continuamente con cada uno de los clientes que han confiado en nuestro corporativo sumando esfuerzos para lograr la optimización de recursos garantizando la calidad y funcionalidad de los proyectos. Adicionalmente aportamos equipo y mano de obra complementaria como aportación voluntaria de todo nuestro equipo de trabajo.

De igual manera hemos innovado en la manera de promover nuestros productos de desarrollo original como lo es TOi ROBOT firmando convenios de comodato - donación con Instituciones Estatales y organizaciones no gubernamentales. Con esta estrategia logramos beneficiar a la población que requiere de herramientas tecnológicas a la misma vez que mejoramos el equipamiento dispuesto en dichas instituciones y organismos, con ello, logramos que el segmento profesional logre constatar con la experiencia la utilidad y beneficios que aportan nuestros productos.



Sistema Estatal DIF Coahuila



Sistema Estatal DIF Quintana Roo



Sistema Estatal DIF Guanajuato



Sistema Estatal DIF Morelos



Sistema Nacional DIF



Sistema Estatal DIF Hidalgo

RECONOCIMIENTO A ORTMED S.A DE C.V

POR EL H. CONGRESO DE LA UNIÓN



Limberty Ivan Interian Gallegos
DIPUTADO FEDERAL

Palacio Legislativo, CDMX a 30 de abril de 2019
CDLXIV/GPMLIG/074/2019

A QUIEN CORRESPONDA:

En mi carácter de Diputado Federal por el distrito III del estado de Yucatán y como integrante de la Comisión de Ciencia, Tecnología e Innovación informo lo siguiente:

El día 20 de abril de 2019 el C. Darwin Emilio Ortiz Medina, Director de la empresa Ortmad S.A. de C.V. con residencia en Yucatán, presentó ante los Diputados integrantes de la Comisión de Ciencia, Tecnología e Innovación del H. Congreso de la Unión dos proyectos que han desarrollado con éxito y que además se han implementado en beneficio de la infancia y los adultos mayores, me refiero a los Centros de Estimulación Múltiple Sensorial y Gimnasios Terapéuticos Certificados para espacios públicos.

Como integrante de esta honorable comisión encargada de impulsar proyectos tecnológicos e innovadores originados en México, expreso a usted mi recomendación para que las propuestas e iniciativas mencionadas se consideren y sean evaluadas por sus especialistas y asesores con el objetivo de determinar su viabilidad y factibilidad para ser implementadas y dar continuidad a los mismos en beneficio del desarrollo infantil, así como de la salud de las personas con discapacidad y adultos mayores.

Hago énfasis en darle el mérito por ser una empresa 100% Mexicana, con tecnología propia e innovadora.

Sirva la presente para los propósitos de difusión de los proyectos mencionados.

Sin más por el momento aprovecho la ocasión para enviarle un cordial saludo y reiterarle las seguridades de mi distinguida consideración.

ATENTAMENTE

DIP. LIMBERT IVÁN DE JESÚS INTERIÁN GALLEGOS

Av. Congreso de la Unión, 66; Col. El Parque; Alcaldía Benito Juárez; C.P. 15960 Ciudad de México; Edificio H. Nivel 1, Oficina 38; Tel. Com.: 5036-0000 ext. 61507; Lada s/c: 01-800-122-8272
atencion.dipfod.limberty@gmail.com

DESARROLLO TECNOLÓGICO PARA CENTROS DE REHABILITACIÓN Y TERAPIA FISICA CON ESPECIALIZACIÓN EN: INFANCIA Y ADULTOS MAYORES.

- salas de Estimulación multisensorial.
- salas de integración sensorial.
- salas de terapia ocupacional.
- salas de terapia infantil TOi ROBOT.

CENTROS DE REHABILITACIÓN Y TERAPIA FISICA

- Equipamiento electromédico.
- Restauración de mobiliario y equipo medico.
- Asesoría especializada.
- Mantenimiento preventivo y correctivo.
- Capacitación de personal.
- Diseño, remodelación e implementación.

PARQUES MÉDICOS URBANOS.

- Parques para terapia física.
- Parques para terapia cognitiva.

COMERCIALIZACIÓN PARA CENTROS DE REHABILITACIÓN Y TERAPIA FISICA DE:

- **Equipo electro médico:**
 - Ultrasonidos terapéutico.
 - Electroestimuladores.
 - Láser terapéutico.
 - Magnetoterapia.
 - Espirómetros.
 - Electrocardiógrafos.
 - Terapia de choque.
 - Tecarterapia.
 - Diatermia.
 - compreseros calientes.
 - Compreseros frío.
 - Tinas de hidromasaje.
 - Parafineros.
 - Pruebas de esfuerzo.
 - Bandas sin fin grado medico y grado deportivo.
 - Soporte parcial de peso.
 - Cicloergómetro.
- **Equipo para mecanoterapia:**
 - Escalera con rampa.
 - Escalerilla de dedos o digital.
 - Barras paralelas.
 - Barras suecas.
 - Poleas de pared.
 - Espejos de postura.
 - Timón o rueda para hombros.
 - Mesa de kanavel.
 - Colchonetas.
 - Cuñas.
 - Cilindros.
 - Pelotas.



- **Mobiliario medico:**
 - Camas de tratamiento.
 - Banco dos peldaños.
 - Mesas de inclinación.
 - Carritos portaequipo.
 - Camas bobath.
 - Mesa de exploración.
 - Básculas.
 - Escritorio médico.
 - Vitrina hospitalaria.
 - Gabinete médico.
 - Bancos giratorios.
 - Biombo.
 - Mesa pasteur.
- **Insumos y consumibles:**
 - bandas elásticas.
 - Cables para paciente.
 - Cables para electroterapia.
 - Cabezal para ultrasonido.
 - Gel de ultrasonido.
 - Parafina.
 - Electroodos.
 - Compresas.

COMERCIALIZACIÓN DE AUXILIARES ORTOPEDICOS DE MARCHA Y MOVIMIENTO

- Sillas de ruedas estándar y de especialización.
- bastones.
- muletas.
- andaderas.
- Cabestrillos.
- Fajas.

COMERCIALIZACIÓN DE EQUIPO MEDICO EN GENERAL

- Ultrasonidos de diagnóstico.
- Electrocardiógrafos.
- Mastógrafos.
- Rayos X.
- Camas hospitalarias.
- Colchones antiescaras.
- Auxiliares de baño.
- Baumanómetros.
- Estetoscopios.
- Básculas.
- Equipo dental.
- Equipo de nutrición.
- Insumos médicos.
- Servicio de mantenimiento preventivo y correctivo.



Contáctanos en nuestros sitios web



Síguenos en Facebook e Instagram



Nuestra oficina:

C. 32 No. 182, San Damián, 97218 Mérida, Yuc.



Llámanos:

Oficina Corporativa: +52 999 929 66 58

Ventas Institucionales: +52 999 270 77 46



TECNOLOGIAS MEDICAS

"MÁS QUE PRODUCTOS, EL VALOR DE AYUDAR"